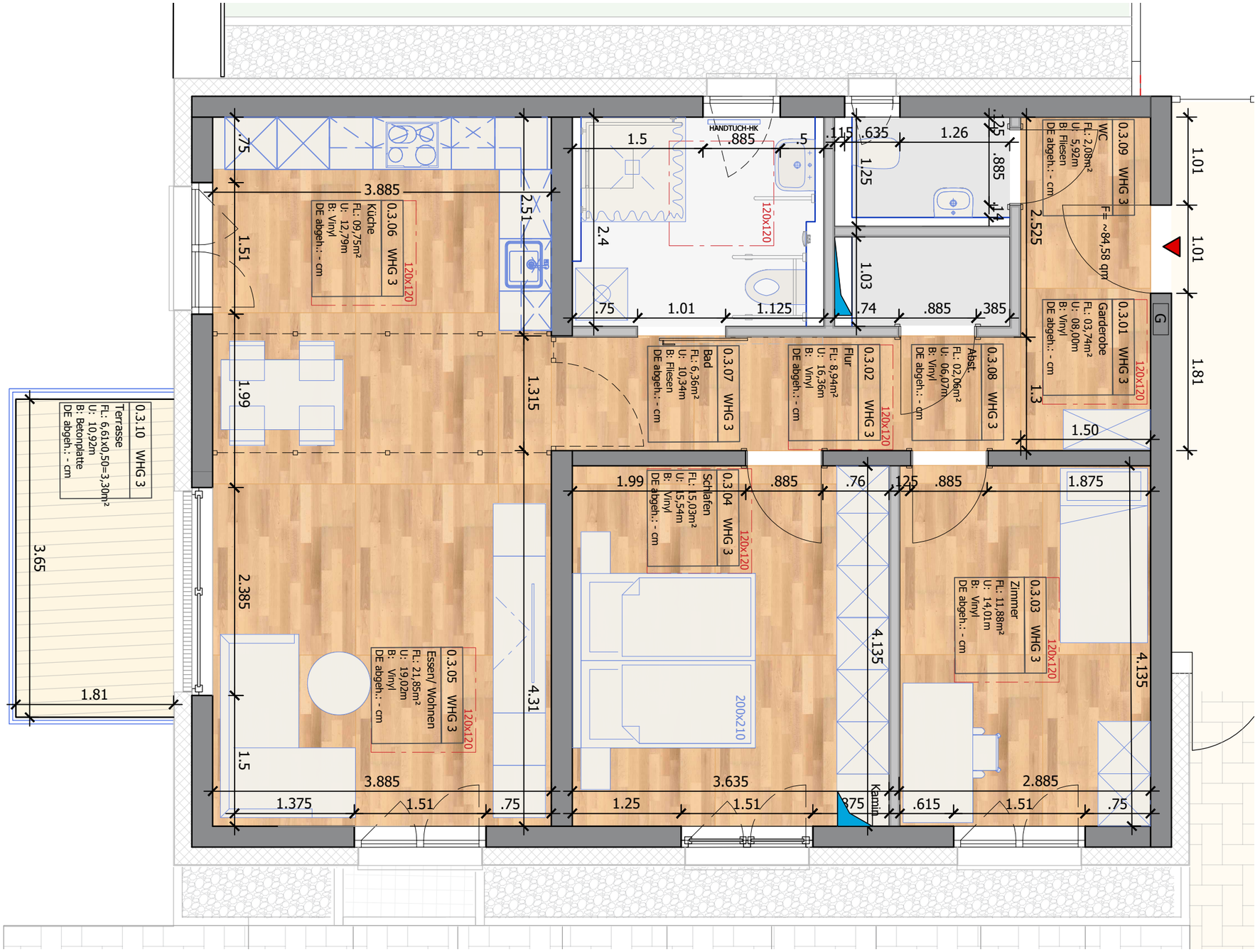

© 2022 WEGFAHRT ARCHITEKTEN

WEGFAHRTARCHITEKTEN

TEL:07761-7077
FAX:07761-7078
MAIL@WEGFAHRT.DE
OBERER REBBERG 20
79713 BAD SÄCKINGEN

ARCHITEKT:

BAUHERR:

GEZEICHNET	KK
DATUM:	22.12.2022
MAßSTAB:	1/50

W	-	C
PLANART	PLAN-NR.	INDEX

BAUHERR:

WoGe Daheim Bleiben eG i.G.
Vertr. d. Dr. Christine Oechslein

Unterm Rain 12
79713 Bad Säckingen- Harpolingen

BAUOBJEKT:

Seniorenwohnen "Daheim bleiben"

Alte Murger Str. 2
79713 Bad Säckingen- Harpolingen

NR.: 20-02
FLST.:
GFLF 46+GR 48/4

PLAN:

GRUNDRISS EG

WHG Nr. 3

FORMAT: 420 x 297 mm